SEAMLESS

DIE RAHMENLOSE TÜRE

Spektrum Holz.

SEAMLESS - NAHTLOSE MÖGLICHKEITEN

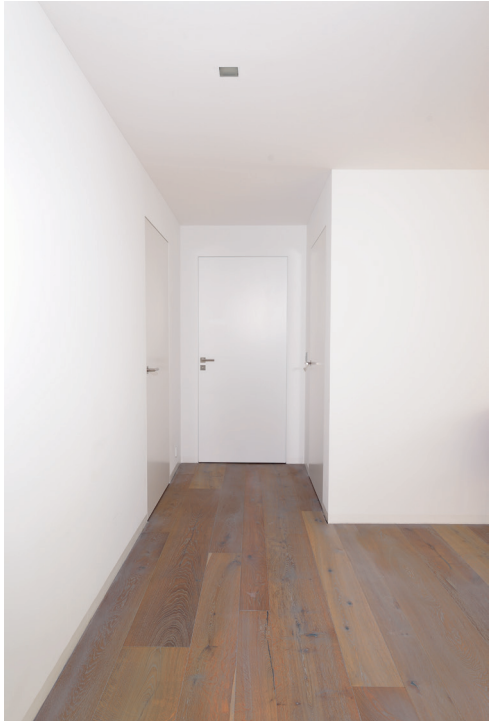

Seamless Türen wurden für den designorientierten Innenausbau entwickelt und sind durch das rahmenlose Erscheinungsbild ein echter Hingucker.

Die Technik basiert auf einem stranggepressten Aluminiumprofil, welches in das Mauerwerk integriert wird. Da auch die Schliesstechnik in dieses Profil eingebaut wird, ist der Falz nur bei geöffneter Türe sichtbar.

Die Bänder werden komplett verdeckt verbaut. Die Aufnahmeprofile werden auf eine Holzwerkstoffplatte montiert, welche am Mauerwerk oder Trockenbau befestigt wird. Als Putzträger dient eine gipsgebundene Faserplatte. Das Seamless Türsystem ist brandgeprüft und kann mit dem 50 mm starken Türblatt an Schall- und Klimaanforderungen angepasst werden.

Gerne steht das Türenteam für weitere Auskünfte zur Verfügung.

AUFBAU

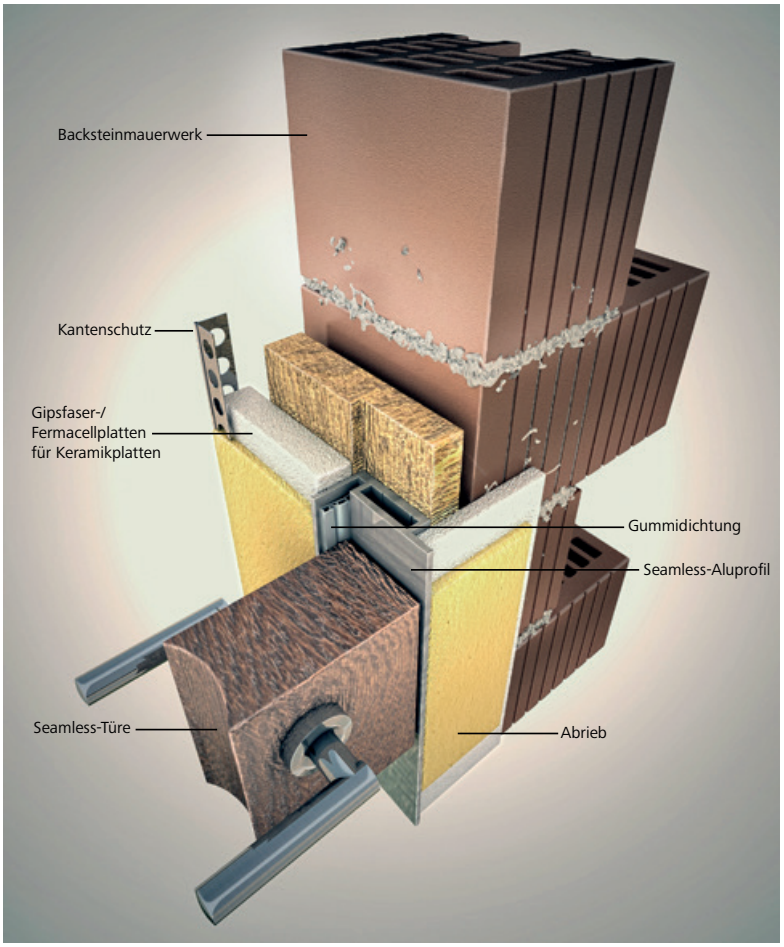

DIE RAHMENLOSE TÜRE

NACH INNEN ÖFFNEND

Typ Arosa

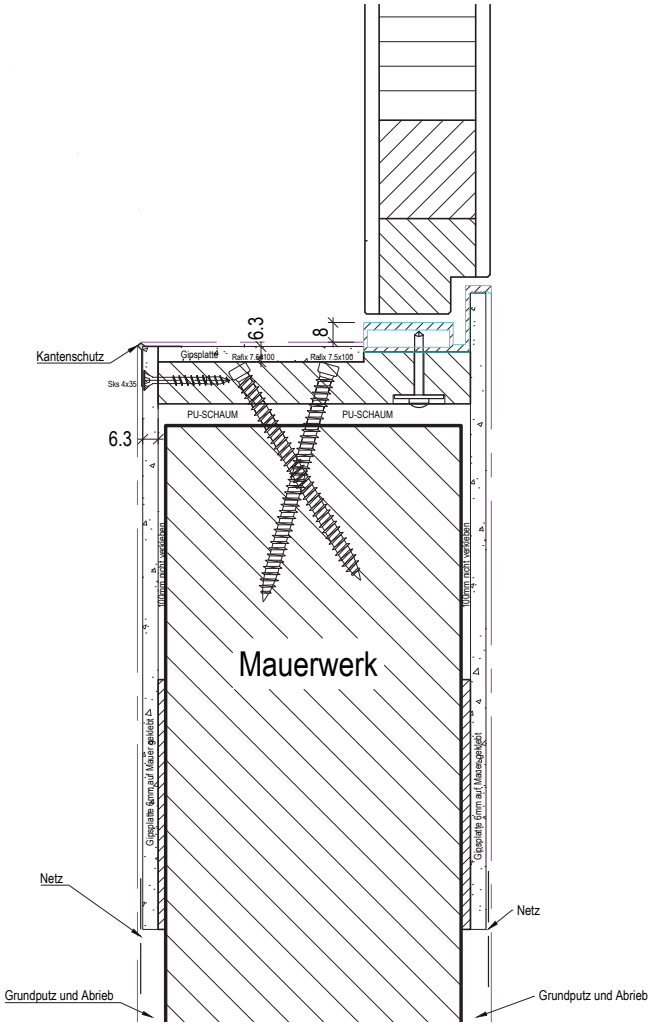

NACH AUSSEN ÖFFNEND

Typ Montreux

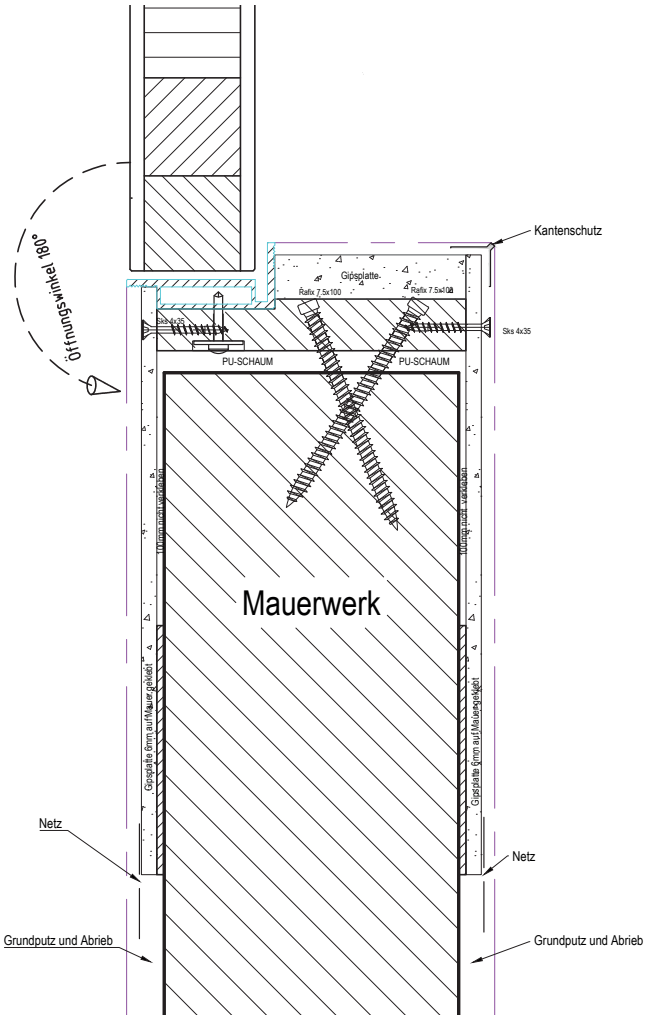

IHR WEG ZU UNS

Aug 17

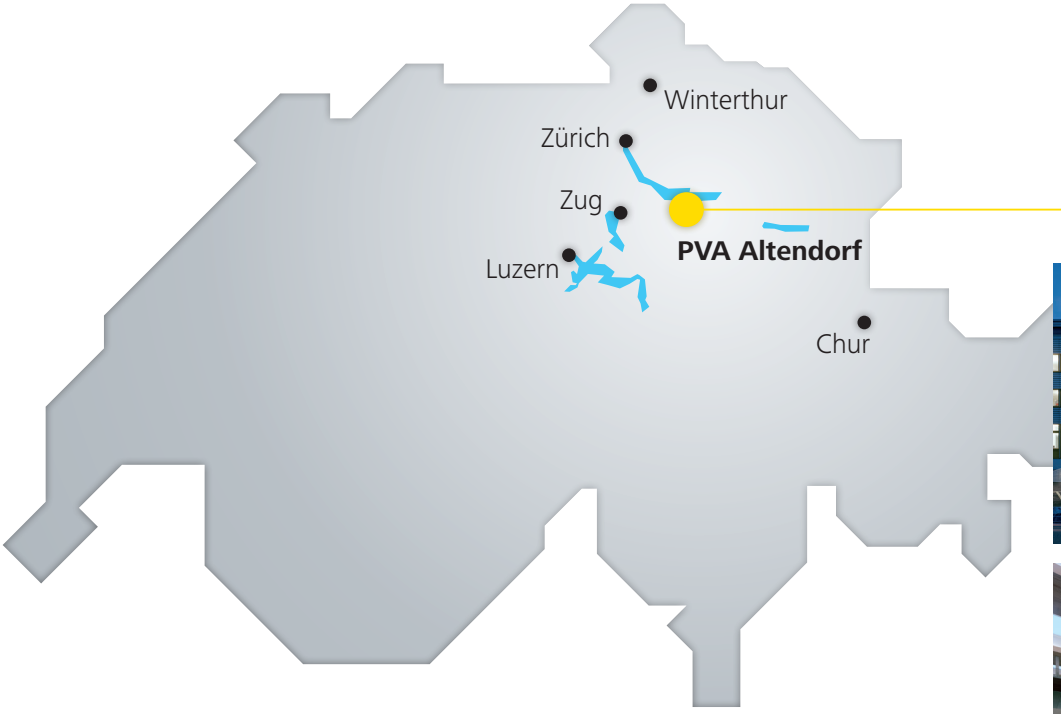

show!room

EINZIGARTIGE AUSSTELLUNG VON BÖDEN UND TÜREN IN ALTENDORF

Auf über 500 m² präsentieren wir Ihnen in unserem Showroom in Altendorf das ganze Spektrum an Türen, Böden, Wandbelägen und Terrassendielen.

- über 700 Bodenmuster
- über 65 Türen
- über 70 Wandmuster
- über 25 Terrassendielenmuster

Öffnungszeiten

Mo – Do	7.00 – 12.00 Uhr
	13.00 – 17.30 Uhr
Fr	7.00 – 12.00 Uhr
	13.00 – 16.30 Uhr
Sa	9.00 – 15.00 Uhr*

Bitte berücksichtigen Sie, dass **individuelle Beratungen mit unseren kompetenten Beratern nur mit Terminvereinbarung** möglich sind. (per Telefon: 055 451 95 95 oder im Internet: www.pva.ch/showroom)

* Am Samstag stehen wir Ihnen im showroom für allgemeine Informationen zur Verfügung. Fixe Termine für komplette Beratungen sind am Samstag leider nicht möglich.

PVA AG, 8852 Altendorf, T 055 451 95 95, F 055 451 95 42, info@pva.ch, www.pva.ch